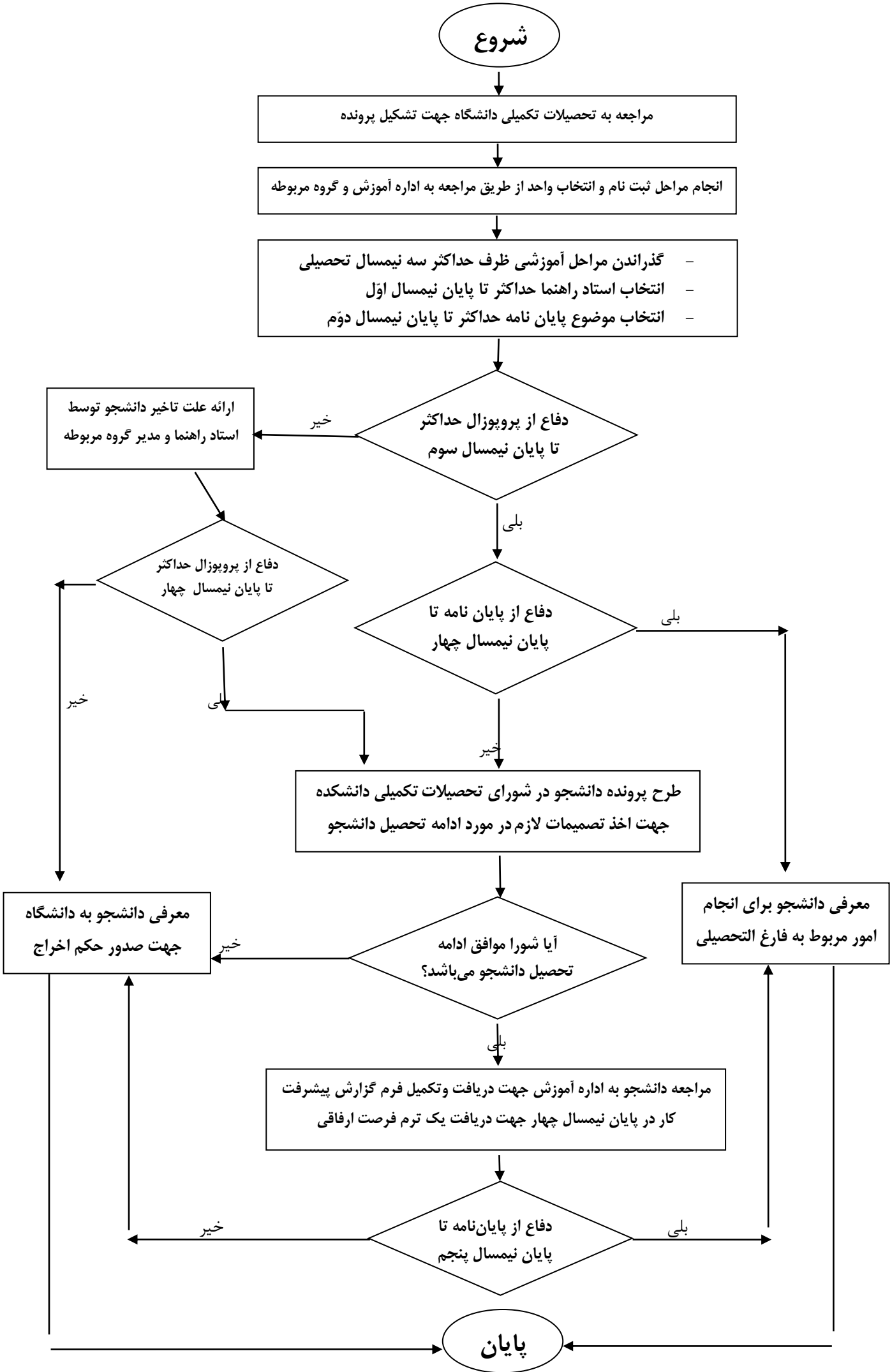مراحل آموزشی و پژوهشی برای دانشجویان جدیدالورود مقطع کارشناسی ارشد